

TUTORIAL WASDAL

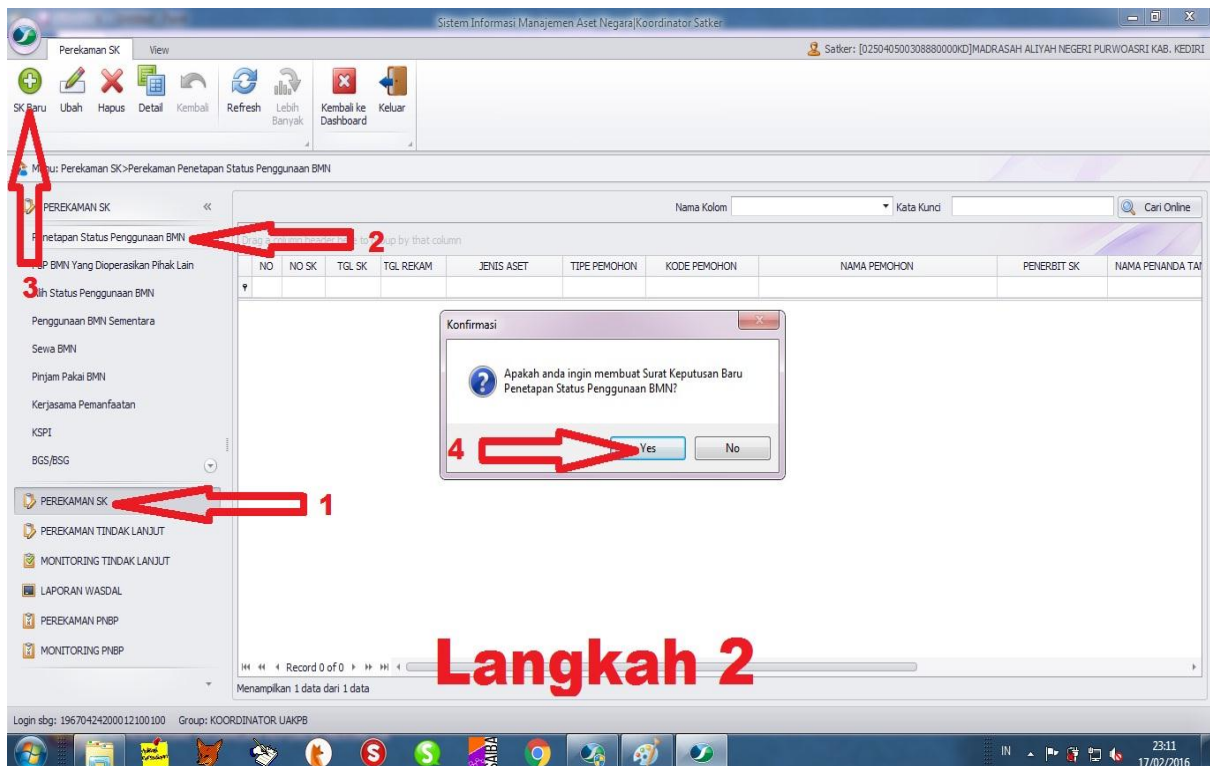

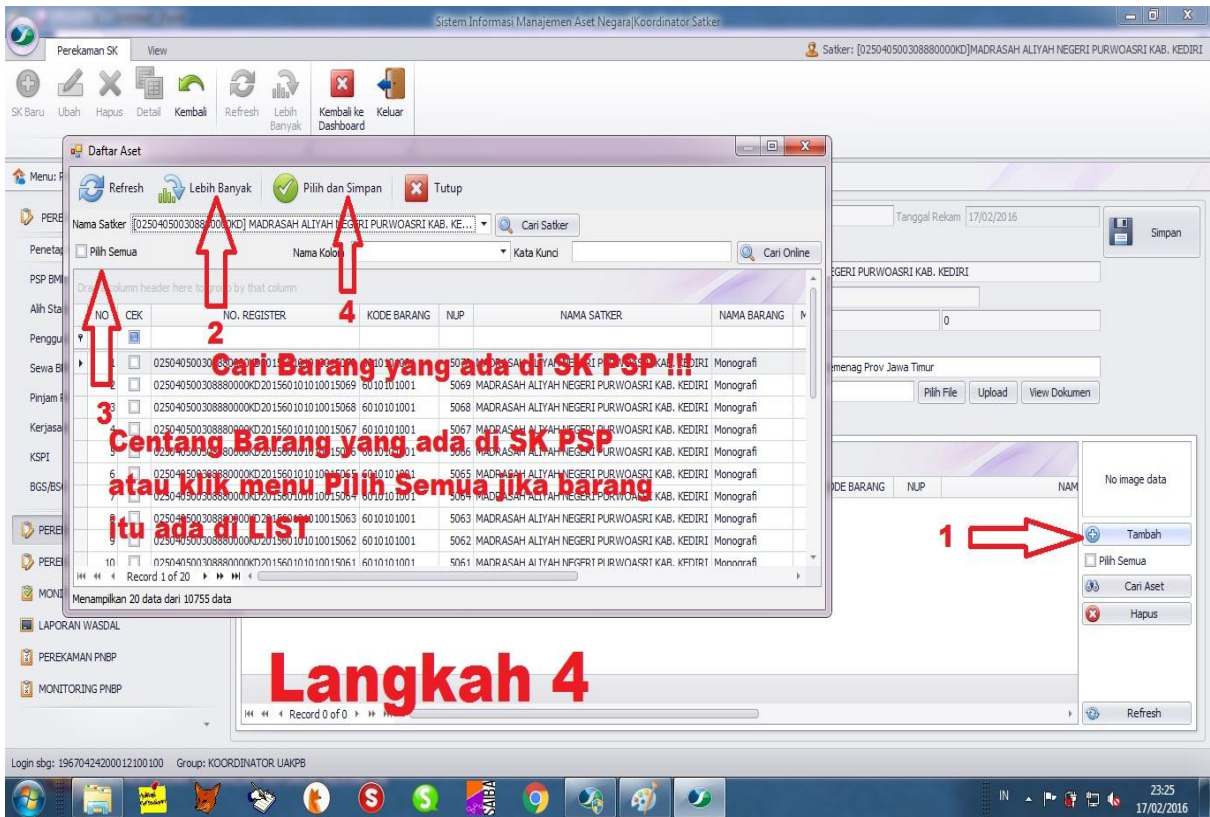
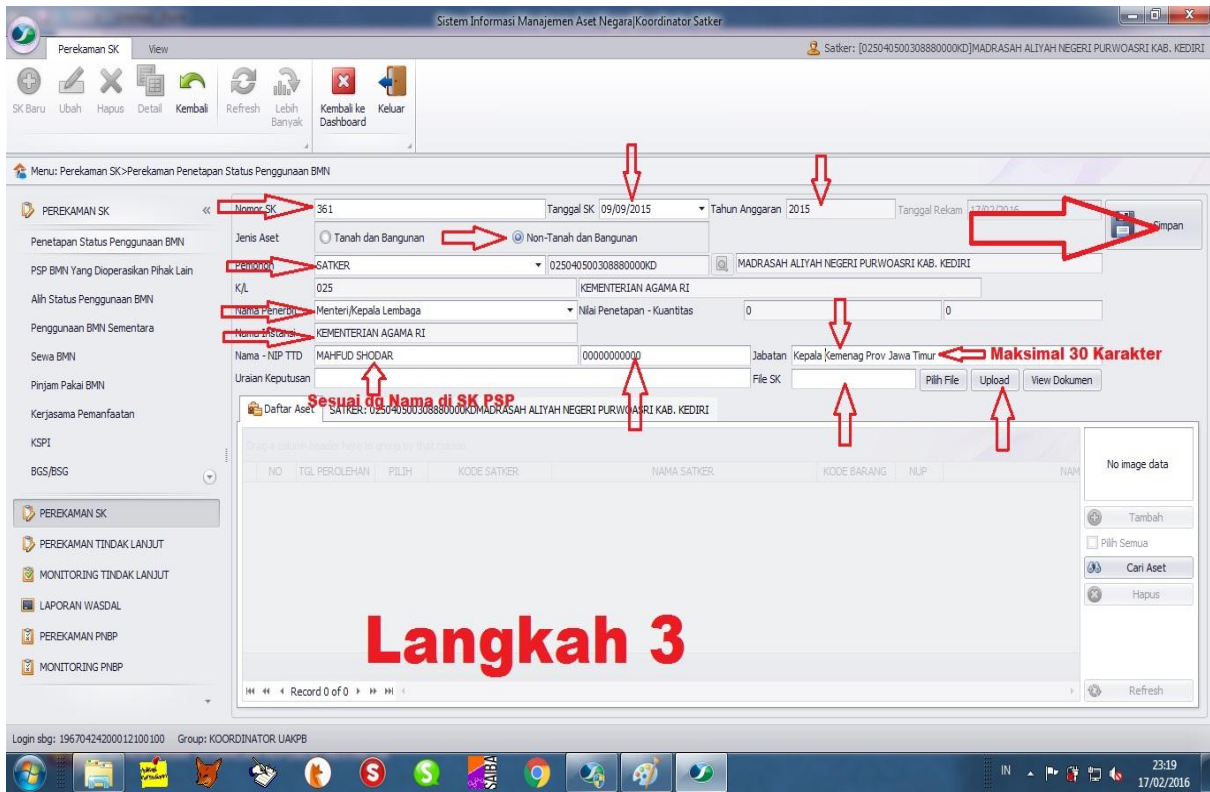

Sistem Informasi Manajemen Aset Negara | Koordinator Satker

Satker: [02504050030888000KD]MADRASAH ALIYAH NEGERI PURWOASRI KAB. KEDIRI

Menu: PEREKAMAN SK > Perekaman Penetapan Status Penggunaan BMN

PEREKAMAN SK

Nomor SK: 361 | Tanggal SK: 09/09/2015 | Tahun Anggaran: 2015 | Tanggal Rekam: 17/02/2016

Jenis Aset: Tanah dan Bangunan Non-Tanah dan Bangunan

Pemohon: SATKER | 02504050030888000KD | MADRASAH ALIYAH NEGERI PURWOASRI KAB. KEDIRI

K/L: 025 | KEMENTERIAN AGAMA RI

Nama Penerbit: Menteri/Kepala Lembaga | Nilai Penetapan - Kuantitas: 126.110 | 20

Nama Instansi: KEMENTERIAN AGAMA RI

Nama - NIP TTD: MAHFUD SHODAR | 0000000000 | Jabatan: Kepala Kemenag Prov Jawa Timur

Uraian Keputusan: File SK | | |

Daftar Aset: SATKER: 02504050030888000KD MADRASAH ALIYAH NEGERI PURWOASRI KAB. KEDIRI

Pastikan Semua Barang yg ada dalam PSP sudah masuk dalam SIMAN, dengan cara ulangi langkah 4, Klik menu "Tambah" sampai semua Barang dalam SK PSP masuk semua, lalu Klik tanda panah disamping...

NO	TGL PEROLEHAN	KODE SATKER	NAMA BARANG	NUP	NO SK	TANGGAL SK	JENIS BUKTI	NO BUKTI	TANGGAL BUKTI
1		02504050030888000KD	MADRASAH ALIYAH NEGERI PURWOASRI KAB. KEDIRI	5070	6010101001	09/09/2015	Monografi		
2		02504050030888000KD	MADRASAH ALIYAH NEGERI PURWOASRI KAB. KEDIRI	5069	6010101001	09/09/2015	Monografi		
3		02504050030888000KD	MADRASAH ALIYAH NEGERI PURWOASRI KAB. KEDIRI	5068	6010101001	09/09/2015	Monografi		
4		02504050030888000KD	MADRASAH ALIYAH NEGERI PURWOASRI KAB. KEDIRI	5067	6010101001	09/09/2015	Monografi		
5		02504050030888000KD	MADRASAH ALIYAH NEGERI PURWOASRI KAB. KEDIRI	5066	6010101001	09/09/2015	Monografi		
6		02504050030888000KD	MADRASAH ALIYAH NEGERI PURWOASRI KAB. KEDIRI	5065	6010101001	09/09/2015	Monografi		
7		02504050030888000KD	MADRASAH ALIYAH NEGERI PURWOASRI KAB. KEDIRI	5064	6010101001	09/09/2015	Monografi		
8		02504050030888000KD	MADRASAH ALIYAH NEGERI PURWOASRI KAB. KEDIRI	5063	6010101001	09/09/2015	Monografi		

Record 1 of 20

Langkah 5

Sistem Informasi Manajemen Aset Negara | Koordinator Satker

Satker: [02504050030888000KD]MADRASAH ALIYAH NEGERI PURWOASRI KAB. KEDIRI

Menu: Monitoring Penggunaan BMN > Monitoring Penggunaan BMN

LAPORAN WASDAL

Penggunaan BMN

Pemanfaatan BMN

Pemindahtanganan BMN

Penerbitan BMN

Periode Laporan: Tahun Anggaran 2015

NO	KODE SATKER	NAMA SATKER	NAMA BARANG	NUP	NO SK	TANGGAL SK	JENIS BUKTI	NO BUKTI	TANGGAL BUKTI
1	02504050030888000KD	MADRASAH ALIYAH NEGERI PURWOASRI KAB. KEDIRI	monografi	5051	361	09/09/2015	-	-	-
2	02504050030888000KD	MADRASAH ALIYAH NEGERI PURWOASRI KAB. KEDIRI	monografi	5052	361	09/09/2015	-	-	-
3	02504050030888000KD	MADRASAH ALIYAH NEGERI PURWOASRI KAB. KEDIRI	monografi	5053	361	09/09/2015	-	-	-
4	02504050030888000KD	MADRASAH ALIYAH NEGERI PURWOASRI KAB. KEDIRI	monografi	5054	361	09/09/2015	-	-	-
5	02504050030888000KD	MADRASAH ALIYAH NEGERI PURWOASRI KAB. KEDIRI	monografi	5055	361	09/09/2015	-	-	-
6	02504050030888000KD	MADRASAH ALIYAH NEGERI PURWOASRI KAB. KEDIRI	monografi	5056	361	09/09/2015	-	-	-
7	02504050030888000KD	MADRASAH ALIYAH NEGERI PURWOASRI KAB. KEDIRI	monografi	5057	361	09/09/2015	-	-	-
8	02504050030888000KD	MADRASAH ALIYAH NEGERI PURWOASRI KAB. KEDIRI	monografi	5058	361	09/09/2015	-	-	-
9	02504050030888000KD	MADRASAH ALIYAH NEGERI PURWOASRI KAB. KEDIRI	monografi	5059	361	09/09/2015	-	-	-
10	02504050030888000KD	MADRASAH ALIYAH NEGERI PURWOASRI KAB. KEDIRI	monografi	5060	361	09/09/2015	-	-	-
11	02504050030888000KD	MADRASAH ALIYAH NEGERI PURWOASRI KAB. KEDIRI	monografi	5061	361	09/09/2015	-	-	-
12	02504050030888000KD	MADRASAH ALIYAH NEGERI PURWOASRI KAB. KEDIRI	monografi	5062	361	09/09/2015	-	-	-
13	02504050030888000KD	MADRASAH ALIYAH NEGERI PURWOASRI KAB. KEDIRI	monografi	5063	361	09/09/2015	-	-	-
14	02504050030888000KD	MADRASAH ALIYAH NEGERI PURWOASRI KAB. KEDIRI	monografi	5064	361	09/09/2015	-	-	-
15	02504050030888000KD	MADRASAH ALIYAH NEGERI PURWOASRI KAB. KEDIRI	monografi	5065	361	09/09/2015	-	-	-

Menampilkan 20 dari total 20 data

Langkah 6



LAPORAN PENGAWASAN DAN PENGENDALIAN BMN
TAHUN ANGGARAN 2015

A. PENGGUNAAN BMN

Kode KPB / Satker : 02504050030888000KD

Nama KPB / Satker : MADRASAH ALIYAH NEGERI PURWOSARI KAB. KEDIRI

No	Uraian BMN	Surat Keputusan / Penetapan Status Penggunaan dari Pengelolaan Barang				Penggunaan BMN			Ket	
		Kuantitas (m ² /unit)	Nilai Perolehan (Rp)	Nomor SK	Tanggal SK	Instansi yang Menerbitkan SK	Dipergunakan sesuai Tugas dan Fungsi	Tidak Dipergunakan sesuai Tugas dan Fungsi (Idle)		Dipergunakan Pihak Lain
(1)	(2)	(3)	(4)	(5)	(6)	(7)	(8)	(9)	(10)	(11)
II. Selain Tanah dan / atau bangunan										
1	6010101001 5051 Monografi	1	5.845.361		09/09/2015	KEMENTERIAN AGAMA RI	✓			-
2	6010101001 5052 Monografi	1	5.845.361		09/09/2015	KEMENTERIAN AGAMA RI	✓			-
3	6010101001 5053 Monografi	1	5.845.361		09/09/2015	KEMENTERIAN AGAMA RI	✓			-
4	6010101001 5054 Monografi	1	5.845.361		09/09/2015	KEMENTERIAN AGAMA RI	✓			-
5	6010101001 5055 Monografi	1	5.845.361		09/09/2015	KEMENTERIAN AGAMA RI	✓			-
6	6010101001 5056 Monografi	1	5.845.361		09/09/2015	KEMENTERIAN AGAMA RI	✓			-
7	6010101001 5057 Monografi	1	5.845.361		09/09/2015	KEMENTERIAN AGAMA RI	✓			-
8	6010101001 5058 Monografi	1	5.845.361		09/09/2015	KEMENTERIAN AGAMA RI	✓			-
9	6010101001 5059 Monografi	1	5.845.361		09/09/2015	KEMENTERIAN AGAMA RI	✓			-
10	6010101001 5060 Monografi	1	5.845.361		09/09/2015	KEMENTERIAN AGAMA RI	✓			-
11	6010101001 5061 Monografi	1	6.766.361		09/09/2015	KEMENTERIAN AGAMA RI	✓			-
12	6010101001 5062 Monografi	1	6.766.361		09/09/2015	KEMENTERIAN AGAMA RI	✓			-
13	6010101001 5063 Monografi	1	6.766.361		09/09/2015	KEMENTERIAN AGAMA RI	✓			-
14	6010101001 5064 Monografi	1	6.766.361		09/09/2015	KEMENTERIAN AGAMA RI	✓			-

Hasil nya siap di cetak

